



FIT-jelentés :: 2016

Telephelyi jelentés

Tanulási környezet

Nagykanizsai SZC Cserhádi Sándor Szakképző Iskolája és Kollégiuma

8800 Nagykanizsa, Ady Endre utca 74/a

OM azonosító: 203044

Telephely kódja: 009



EMBERI ERŐFORRÁSOK
MINISZTERIUMA

● KTATÁSI HIVATAL



Köznevelési Mérés
Értékelési Osztály

1

A telephely épületének állapota

A Telephelyi kérdőív kérdéseire adott válaszaik alapján az Önök telephelyén az épület rossz állapotú.

A Telephelyen folytak részleges felújítási munkálatok az elmúlt tíz évben.

A telephelyek épületének állaga

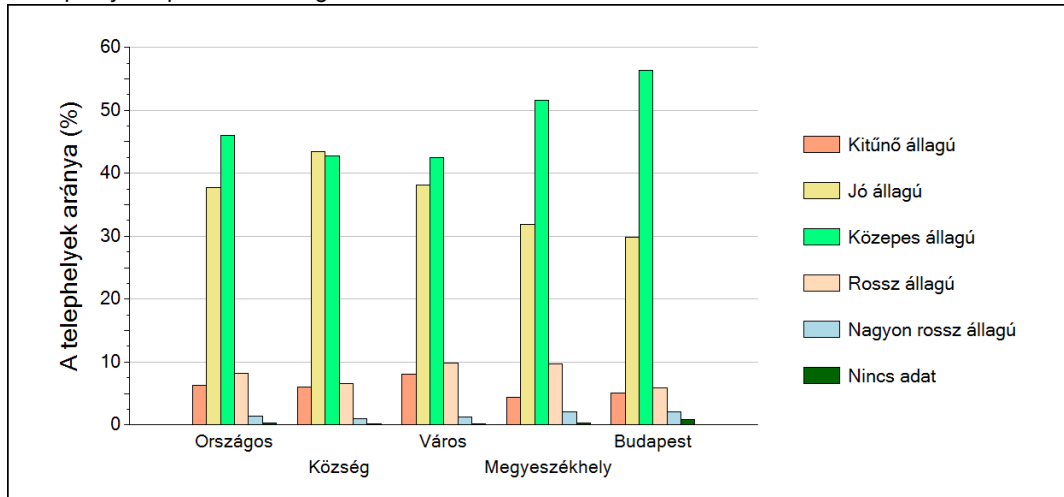

Felújítási munkálatok az elmúlt tíz évben

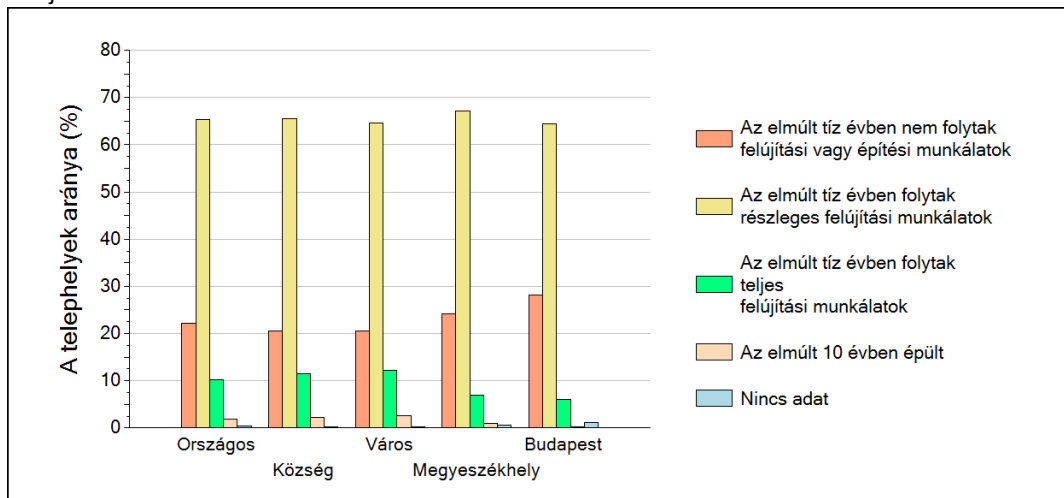

2 A telephely speciális tantermei

A Telephelyi kérdőív kérdéseire adott válaszaik alapján az Önök telephelyén az épület az alábbi speciális tantermek találhatóak meg:

- nyelvi labor
- egyéb szaktanterem
- számítógépterem
- könyvtárterem
- tornaterem
- tornaterem

Az egyes speciális tantermek előfordulási aránya az iskolák telephelyein

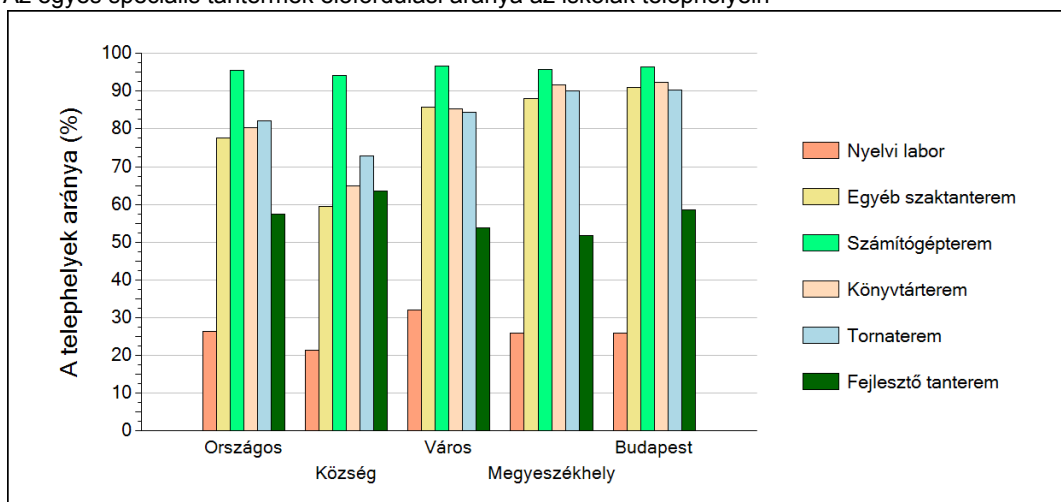

3

A tanulók összetétele és a tanulási nehézségekkel küzdő tanulók a telephelyeken

Szakközépiskola

A telephely tanulói összetétele alapján képzett index eloszlásának néhány jellemzője

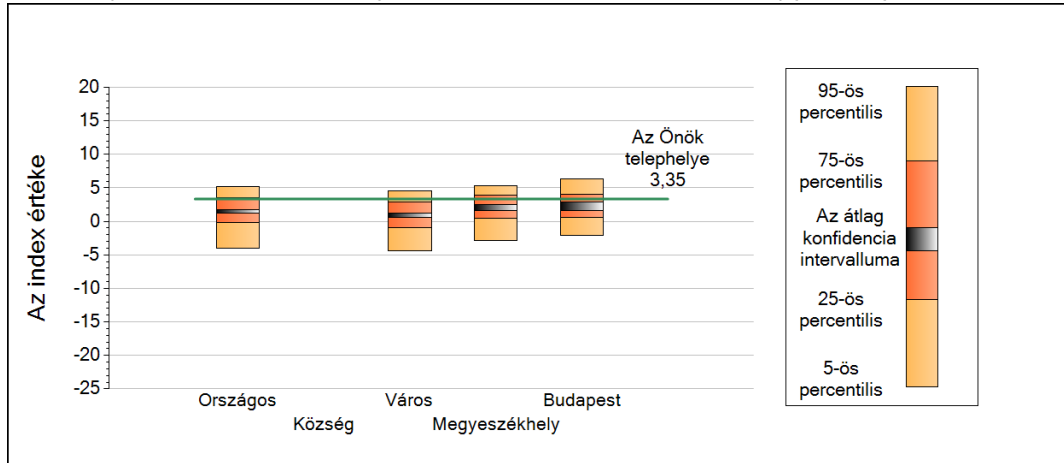

| | 5-ös perc. | 25-ös perc. | Konf. int. alja | Konf. int. teteje | 75-ös perc. | 95-ös perc. |
|----------------------|------------|-------------|-----------------|-------------------|-------------|-------------|
| Országos | -3,98 | -0,20 | 1,23 | 1,74 | 3,59 | 5,13 |
| Község | - | - | - | - | - | - |
| Város | -4,38 | -0,97 | 0,55 | 1,26 | 2,93 | 4,58 |
| Megyeszékhely | -2,92 | 0,50 | 1,63 | 2,48 | 3,94 | 5,26 |
| Budapest | -2,05 | 0,64 | 1,66 | 2,90 | 4,06 | 6,36 |

A tanulási nehézségekkel küzdők aránya alapján képzett index eloszlásának néhány jellemzője

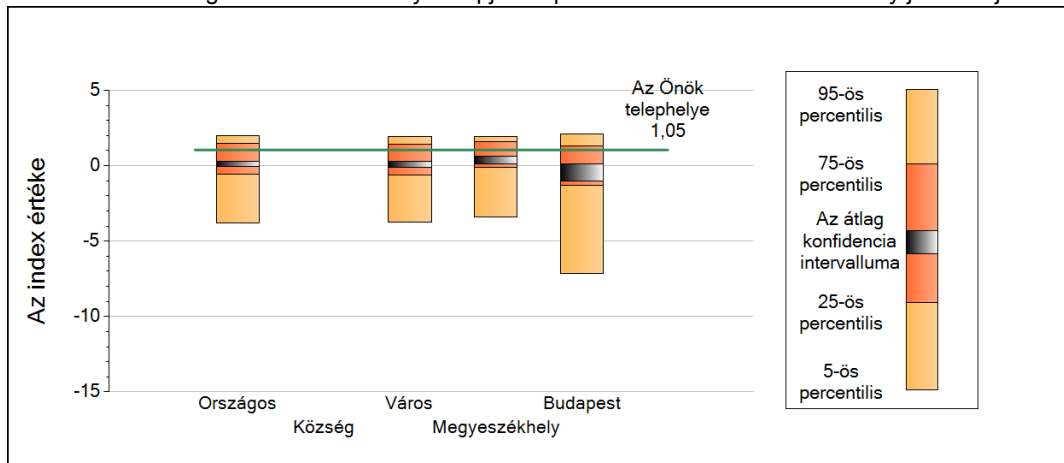

| | 5-ös perc. | 25-ös perc. | Konf. int. alja | Konf. int. teteje | 75-ös perc. | 95-ös perc. |
|----------------------|------------|-------------|-----------------|-------------------|-------------|-------------|
| Országos | -3,78 | -0,54 | -0,05 | 0,28 | 1,47 | 1,99 |
| Község | - | - | - | - | - | - |
| Város | -3,73 | -0,61 | -0,13 | 0,31 | 1,44 | 1,94 |
| Megyeszékhely | -3,38 | -0,10 | 0,11 | 0,62 | 1,57 | 1,93 |
| Budapest | -7,17 | -1,30 | -1,04 | 0,14 | 1,32 | 2,10 |

3

A tanulók összetétele és a tanulási nehézségekkel küzdő tanulók a telephelyeken

Szakiskola

A telephely tanulói összetétele alapján képzett index eloszlásának néhány jellemzője

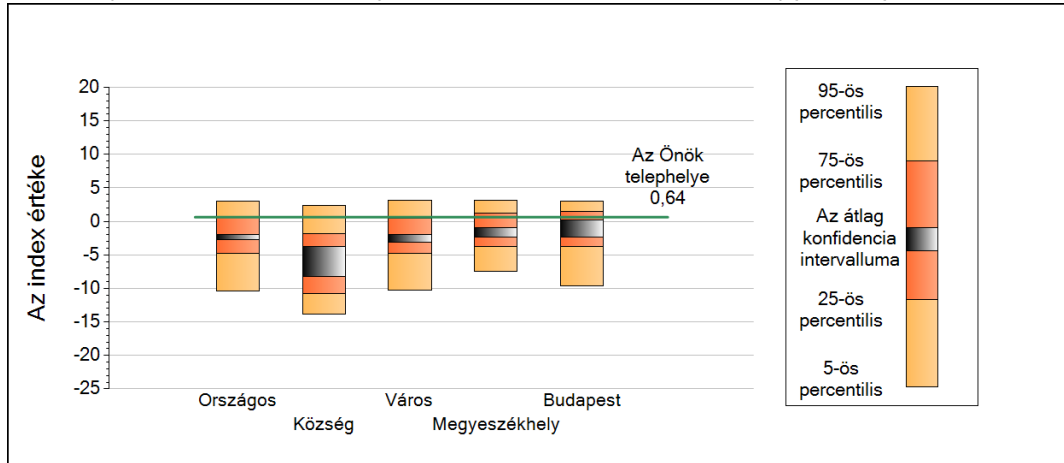

| | 5-ös perc. | 25-ös perc. | Konf. int. alja | Konf. int. teteje | 75-ös perc. | 95-ös perc. |
|----------------------|------------|-------------|-----------------|-------------------|-------------|-------------|
| Országos | -10,35 | -4,80 | -2,77 | -1,92 | 0,77 | 3,06 |
| Község | -13,89 | -10,72 | -8,16 | -3,80 | -1,87 | 2,37 |
| Város | -10,23 | -4,82 | -3,11 | -1,97 | 0,43 | 3,16 |
| Megyeszékhely | -7,42 | -3,77 | -2,33 | -0,92 | 1,27 | 3,19 |
| Budapest | -9,56 | -3,72 | -2,36 | 0,21 | 1,43 | 3,06 |

A tanulási nehézségekkel küzdők aránya alapján képzett index eloszlásának néhány jellemzője

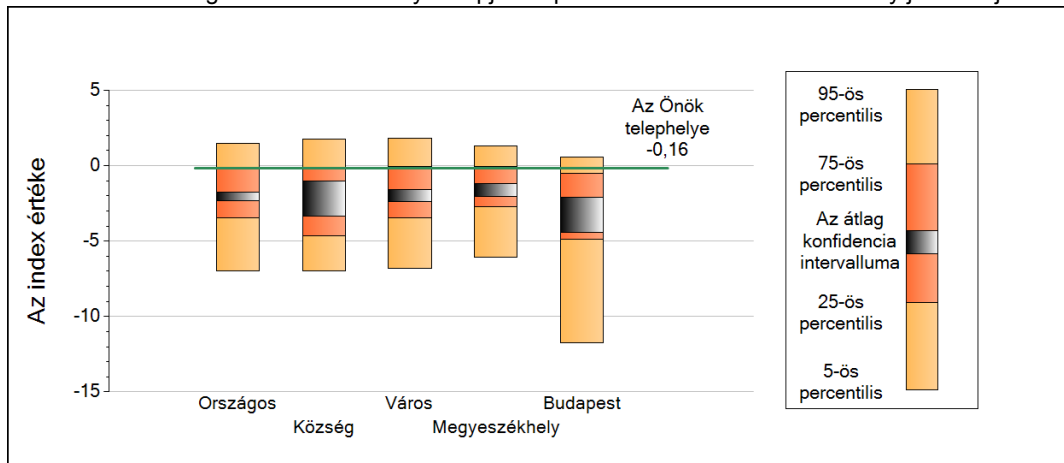

| | 5-ös perc. | 25-ös perc. | Konf. int. alja | Konf. int. teteje | 75-ös perc. | 95-ös perc. |
|----------------------|------------|-------------|-----------------|-------------------|-------------|-------------|
| Országos | -6,97 | -3,45 | -2,30 | -1,73 | -0,12 | 1,47 |
| Község | -6,97 | -4,63 | -3,34 | -1,03 | -0,10 | 1,77 |
| Város | -6,83 | -3,46 | -2,37 | -1,59 | -0,06 | 1,80 |
| Megyeszékhely | -6,09 | -2,73 | -2,03 | -1,17 | -0,06 | 1,33 |
| Budapest | -11,77 | -4,85 | -4,43 | -2,10 | -0,52 | 0,60 |

4 Fegyelem, motiváció

Szakközépiskola

A Telephelyi kérdőív kérdéseire adott válaszaik alapján az Önök telephelyén a diákok fegyelmeire vonatkozó index értéke 1, a motivációra vonatkozó index értéke 0.

A fegyelemindex megoszlása

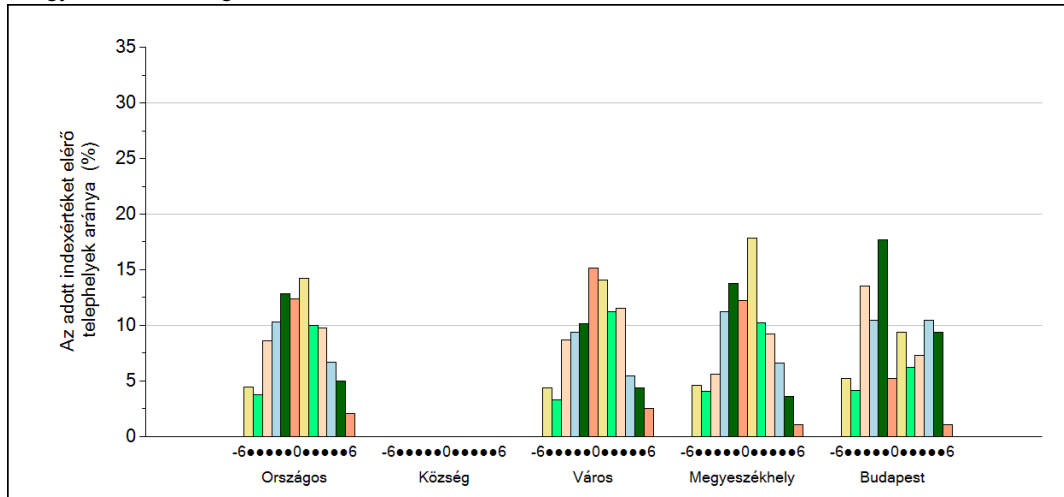

A motivációindex megoszlása

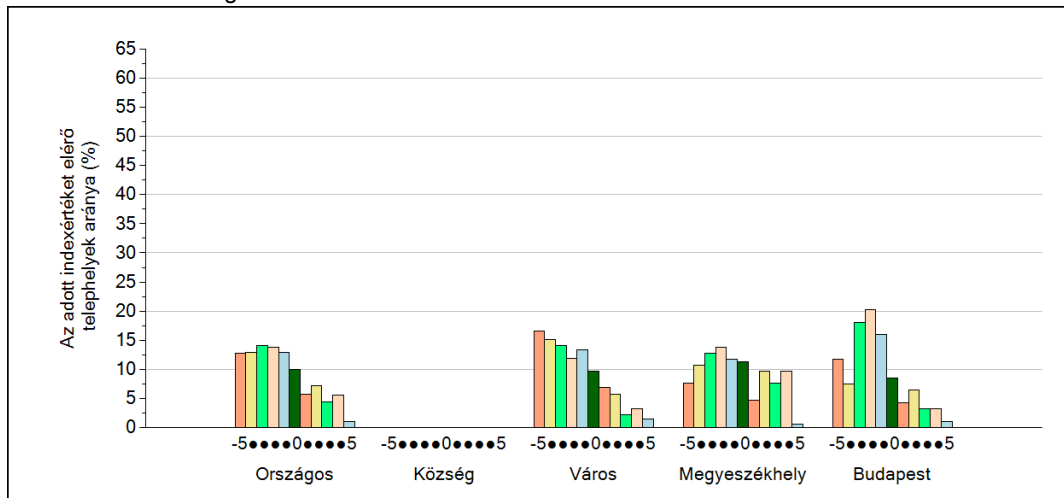

4

Fegyelem, motiváció

Szakiskola

A Telephelyi kérdőív kérdéseire adott válaszaik alapján az Önök telephelyén a diákok fegyelmeire vonatkozó index értéke 0, a motivációra vonatkozó index értéke -5.

A fegyelemindex megoszlása

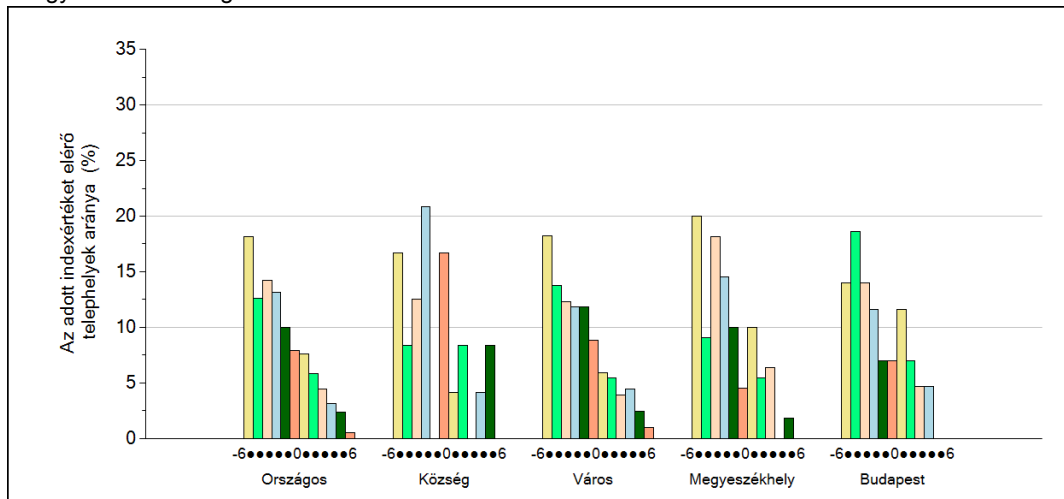

A motivációindex megoszlása

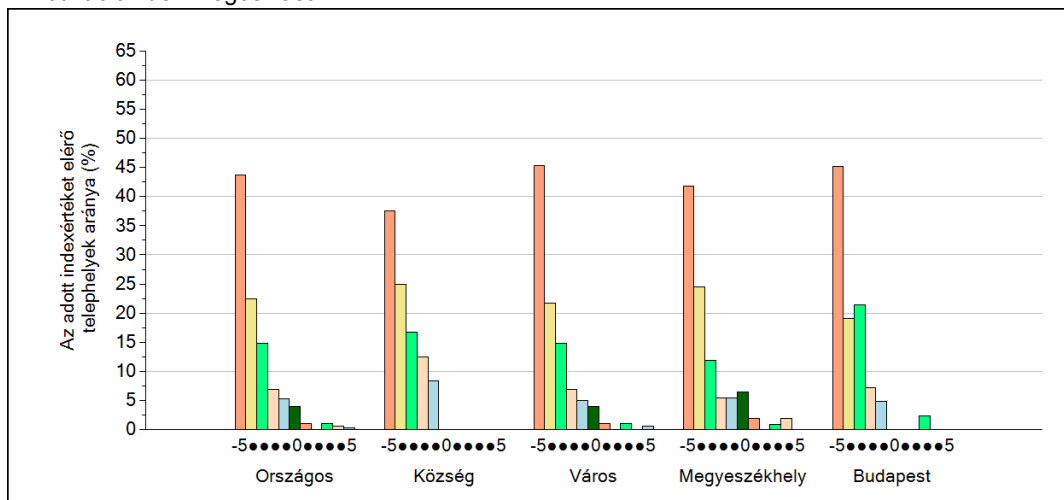

5

A különböző képzési formákban tanulók továbbtanulási aránya

Szakközépiskolák

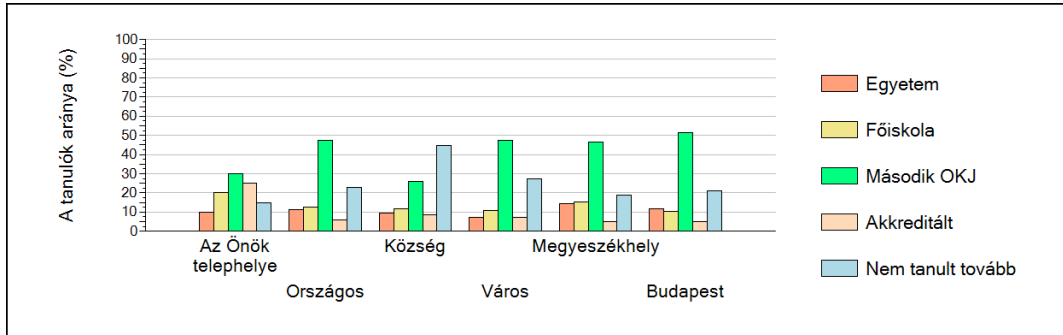

Szakiskolák

